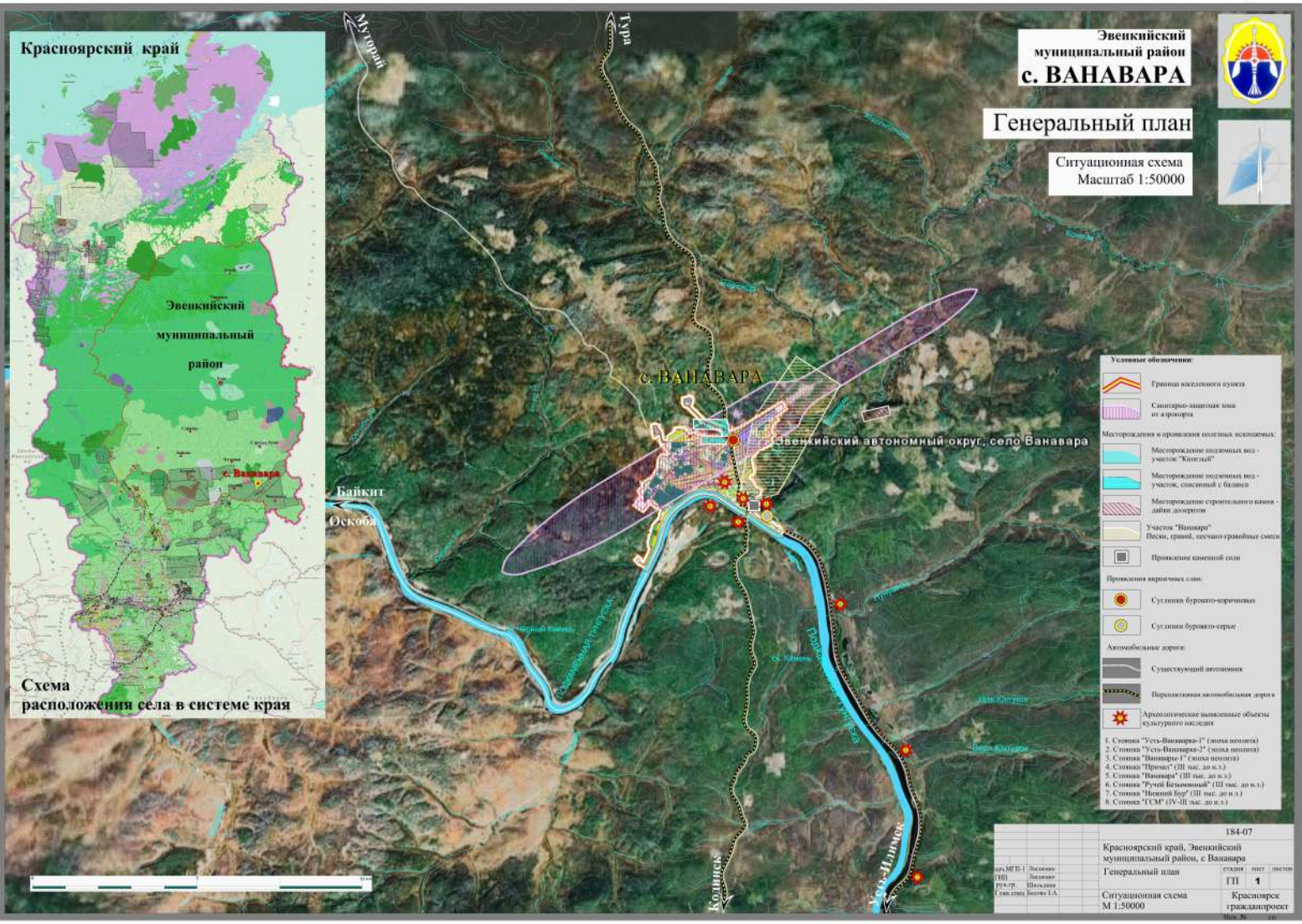
Эвенкийский
муниципальный район
с. ВАНАВАРА
Генеральный план
Ситуационная схема
Масштаб 1:50000
Красноярский край
Эвенкийский
муниципальный
район
с. Ванавара
Схема
расположения села в системе края
Муторай
Тура
Байкит
Оскоба
Колинск
Усть-Илимск
с. ВАНАВАРА
Эвенкийский автономный округ, село Ванавара
Условные обозначения:
Граница населенного пункта
Санитарно-защитная зона от аэропорта
Месторождения и проявления полезных ископаемых:
Месторождение подземных вод - участок "Кинельй"
Месторождение подземных вод - участок, списанный с баланса
Месторождение строительного камня - дайки долеритов
Участок "Ванавара" Пески, гравий, песчано-гравийные смеси
Проявление каменной соли
Проявления кирпичных глин:
Суглинки буровато-коричневые
Суглинки буровато-серые
Автомобильные дороги:
Существующий автозимник
Перспективная автомобильная дорога
Археологические выявленные объекты культурного наследия
1. Стоянка "Усть-Ванавара-1" (эпоха неолита)
2. Стоянка "Усть-Ванавара-2" (эпоха неолита)
3. Стоянка "Ванавары-1" (эпоха неолита)
4. Стоянка "Причал" (III тыс. до н.э.)
5. Стоянка "Ванавара" (III тыс. до н.э.)
6. Стоянка "Ручей Безымянный" (III тыс. до н.э.)
7. Стоянка "Нижний Бур" (III тыс. до н.э.)
8. Стоянка "ГСМ" (IV-III тыс. до н.э.)
184-07
Красноярский край, Эвенкийский муниципальный район, с Ванавара
Генеральный план
стадия
лист
листов
ГП
1
Ситуационная схема
М 1:50000
Красноярск гражданпроект
Инв. №
ср.
ГИП
рук.гр.
Глав.стиц
Лисаенко
Лисаенко
Шильдина
Болова Э.А.